

**Prof. Dr. Thomas Slawig**  
 NF-Inf-1: Informatik für Nebenfächler  
 Erfasste Fragebögen = 16



Auswertungsteil der geschlossenen Fragen

**Legende**

Frage**text**

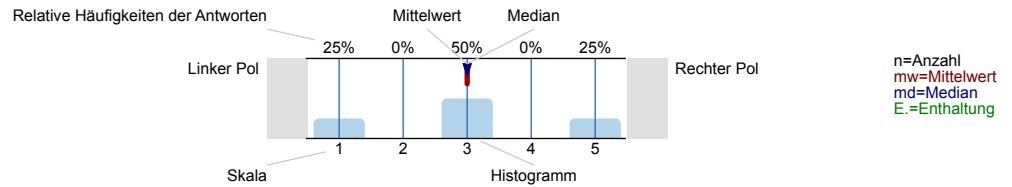

**1. Statistik**

1.1) Welchem Fach ist Ihr Studiengang zugeordnet?

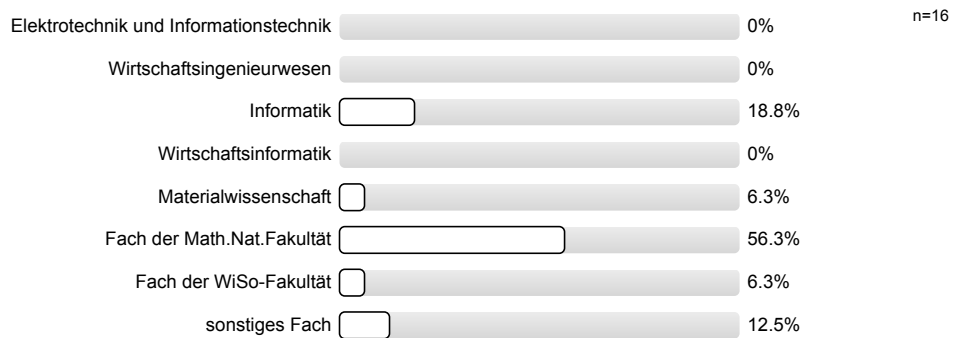

1.2) Ihr angestrebter Abschluss ist

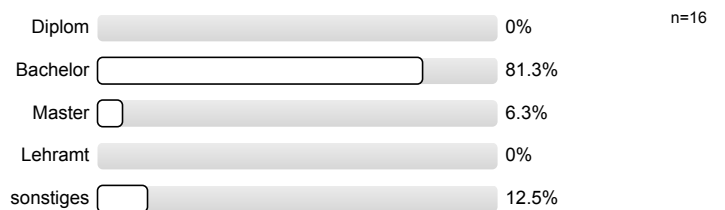

1.3) Was ist der Grund Ihrer Teilnahme an dieser Lehrveranstaltung?  
 (Mehrfachnennungen möglich)

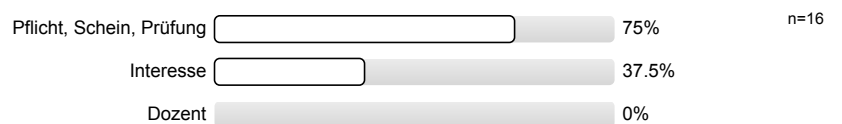

**2. Bewertungen der Vorlesung**

2.1) Wie oft haben Sie die Vorlesung besucht?

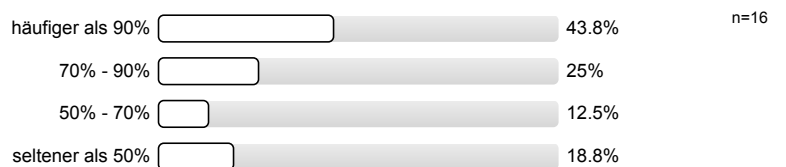

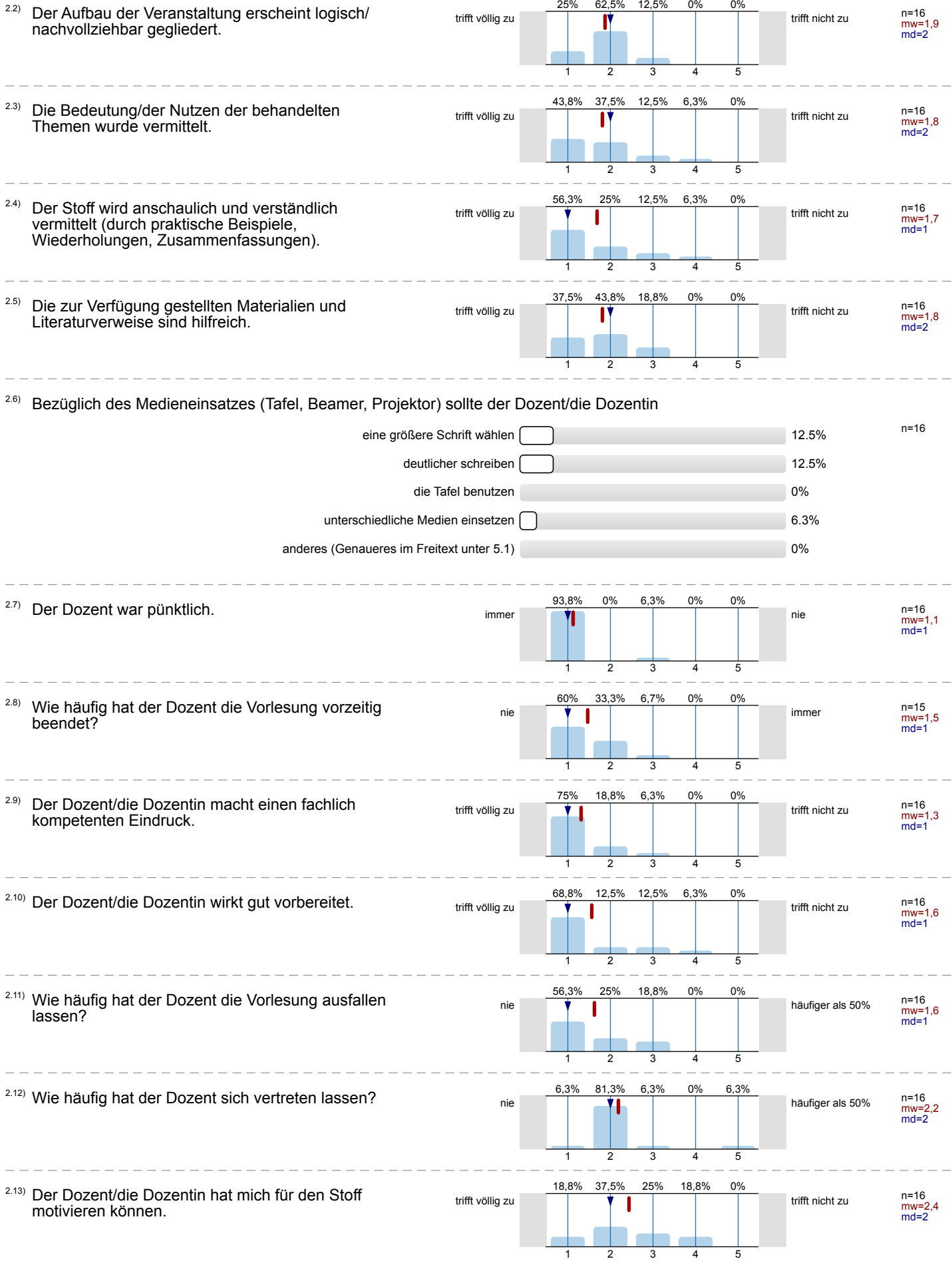

2.14) Der in der Veranstaltung behandelte Stoff war/Das Tempo der Veranstaltung war

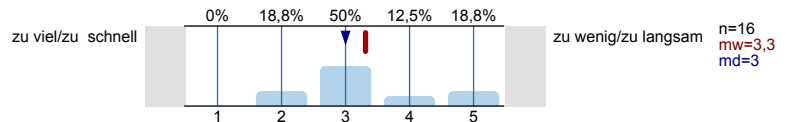

2.15) Wie wurde auf Fragen der Studierenden eingegangen?

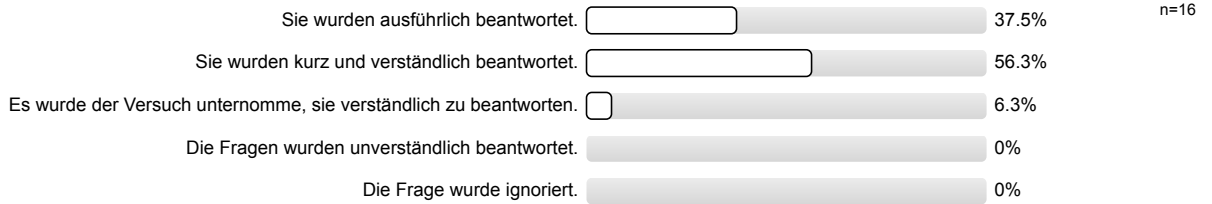

2.16) Meinen Gesamteindruck der Vorlesung würde ich mit folgender Note ausdrücken:

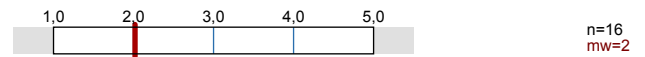

### 3. Bewertungen der Übungen

3.1) Wie oft haben Sie die Übungen besucht?

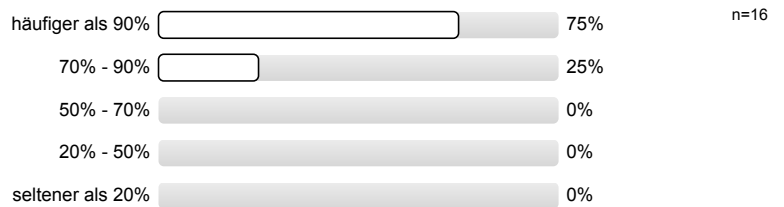

3.2) Die Übungsaufgaben sind geeignet den Vorlesungsstoff nachzuarbeiten/zu vertiefen.

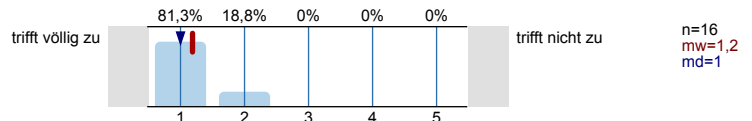

3.3) Das Niveau der Übungsaufgaben im Vergleich zur Vorlesung ist

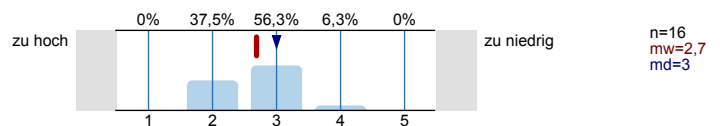

3.4) In der Übungsstunde wird der Vorlesungsstoff durch praktische Beispiele, Wiederholungen, Zusammenfassungen anschaulich und verständlich nachgearbeitet/vertieft.

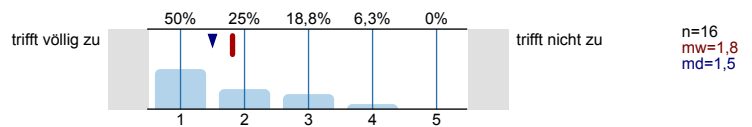

3.5) Die zur Verfügung gestellten Materialien und Literaturverweise sind hilfreich.

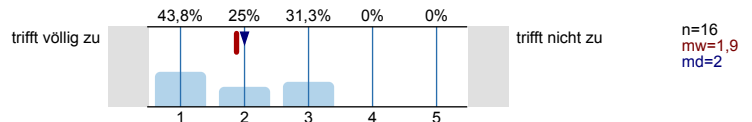

3.6) Bezüglich des Medieneinsatzes (Tafel, Beamer, Projektor) sollte der Übungsleiter/die Übungsleiterin



3.7) Der Übungsleiter/die Übungsleiterin war pünktlich.

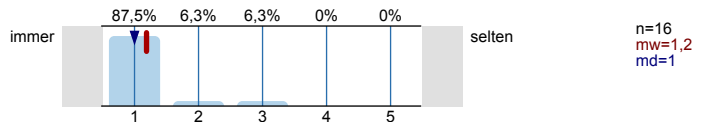

3.8) Der Übungsleiter/die Übungsleiterin macht einen fachlich kompetenten Eindruck.

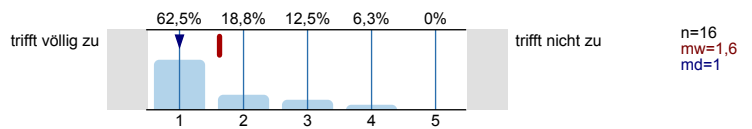

3.9) Der Übungsleiter/die Übungsleiterin wirkt gut vorbereitet.

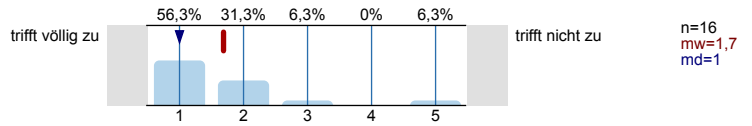

3.10) Der Übungsleiter/die Übungsleiterin hat mich für den Stoff motivieren können.

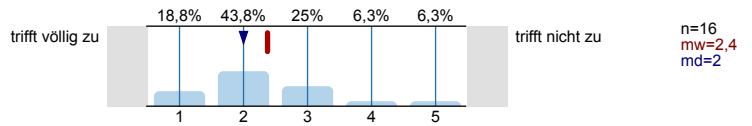

3.11) Wie wurde auf Fragen der Studierenden eingegangen?

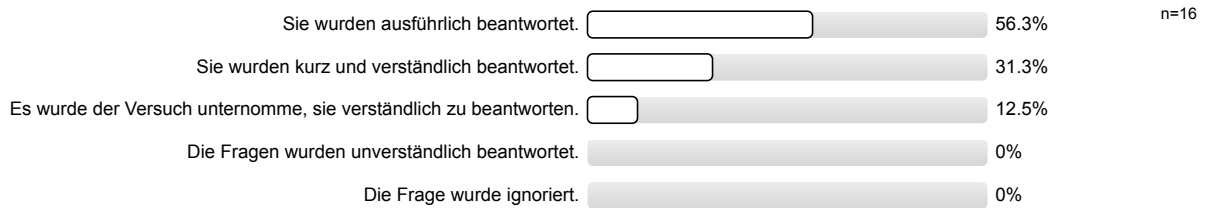

3.12) Was sollte in den Übungsstunden dieses Moduls gemacht werden (unabhängig von der aktuellen Praxis)? (Mehrfachantworten möglich)

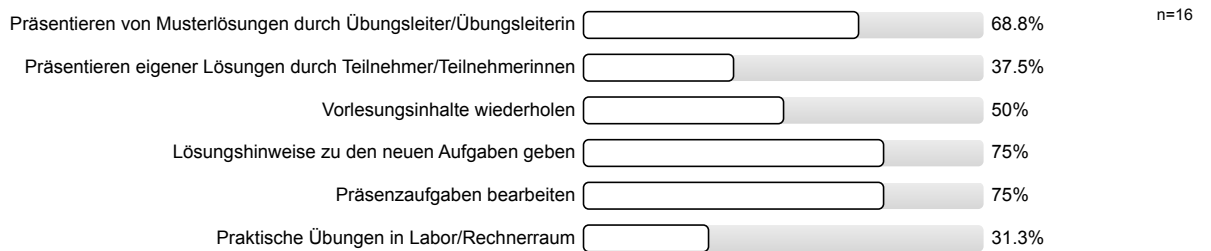

3.13) Meinen Gesamteindruck der Übungen würde ich mit folgender Note ausdrücken:

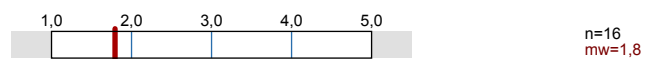

#### 4. Gesamtbewertungen des Moduls

4.1) Wie viele Stunden haben Sie wöchentlich für das gesamte Modul aufgewendet (Anwesenheit, Vor- und Nachbereitung)?

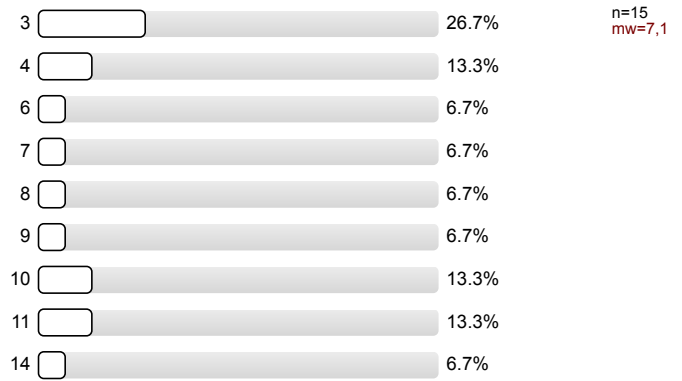

4.2) Ich habe im Modul (Vorlesung und Übung) viel gelernt.

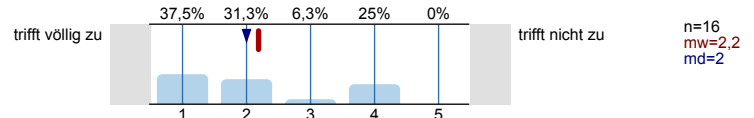

4.3) Die Inhalte des Moduls sind mit den anderen Modulen des Studiums abgestimmt.

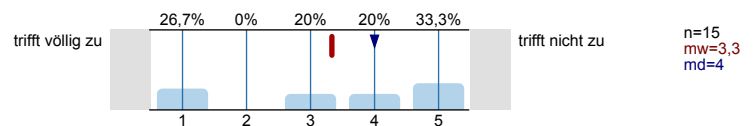

4.4) Mit der fachlichen Betreuung der Arbeitsgruppe bin ich zufrieden.

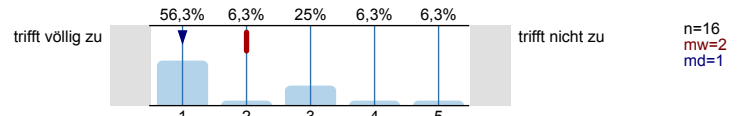

4.5) Die Veranstaltungstermine überschneiden sich mit anderen Pflichtveranstaltungen meines Fachsemesters. Wenn es zu Überschneidungen kam bitte die Veranstaltung mit Modulbezeichnung und Zeit im Kommentarfeld eintragen.

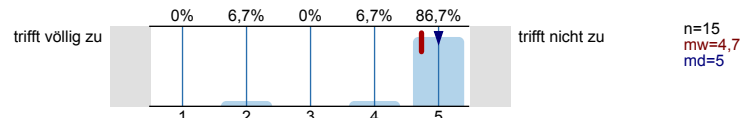

4.6) Bitte diese Frage nur beantworten, wenn Sie Familienpflichten (Erziehung von Kindern bis zum 15. Lebensjahr oder Betreuung pflegebedürftiger Angehöriger oder nahestehender Personen) wahrnehmen.

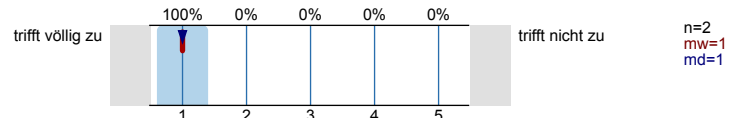

Ich nehme Familienpflichten wahr und die Veranstaltungszeiten waren mit meinen Familienpflichten vereinbar. Bitte nutzen Sie das Kommentarfeld für konkrete Angaben und Verbesserungsvorschläge, wenn die Vereinbarkeit nicht gegeben war.



Auswertungsteil der geschlossenen Fragen

Legende

Fragestext

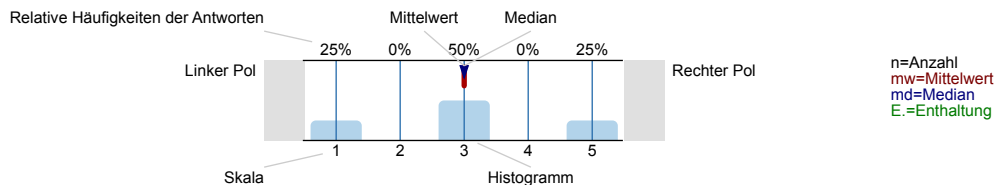

1. Statistik

1.1) Welchem Fach ist Ihr Studiengang zugeordnet?

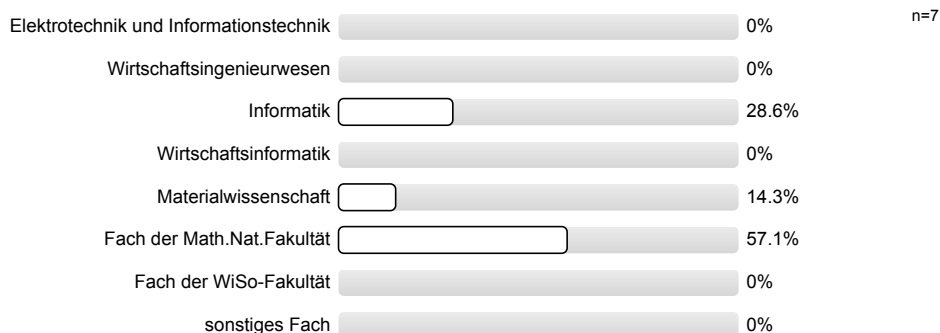

1.2) Ihr angestrebter Abschluss ist

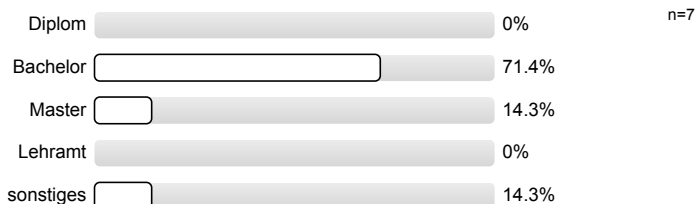

1.3) Was ist der Grund Ihrer Teilnahme an dieser Lehrveranstaltung?  
 (Mehrfachnennungen möglich)

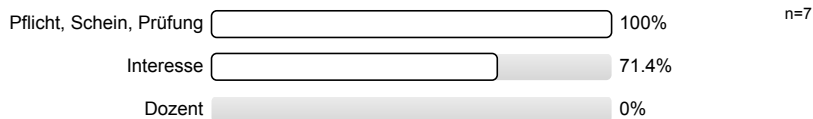

2. Bewertungen der Vorlesung

2.1) Wie oft haben Sie die Vorlesung besucht?

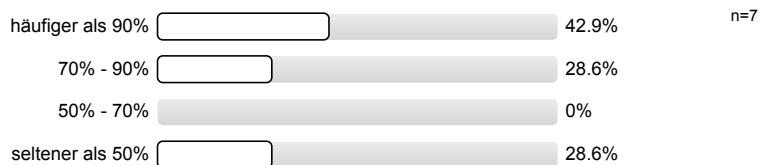

2.2) Der Aufbau der Veranstaltung erscheint logisch/ nachvollziehbar gegliedert.	trifft völlig zu		trifft nicht zu	n=7 mw=1,4 md=1
2.3) Die Bedeutung/der Nutzen der behandelten Themen wurde vermittelt.	trifft völlig zu		trifft nicht zu	n=7 mw=1,7 md=2
2.4) Der Stoff wird anschaulich und verständlich vermittelt (durch praktische Beispiele, Wiederholungen, Zusammenfassungen).	trifft völlig zu		trifft nicht zu	n=7 mw=1,4 md=1
2.5) Die zur Verfügung gestellten Materialien und Literaturverweise sind hilfreich.	trifft völlig zu		trifft nicht zu	n=7 mw=1,7 md=2
2.6) Bezüglich des Medieneinsatzes (Tafel, Beamer, Projektor) sollte der Dozent/die Dozentin				
eine größere Schrift wählen	<input type="checkbox"/>	14.3%	n=7	
deutlicher schreiben	<input type="checkbox"/>	0%		
die Tafel benutzen	<input type="checkbox"/>	0%		
unterschiedliche Medien einsetzen	<input type="checkbox"/>	0%		
anderes (Genauerer im Freitext unter 5.1)	<input type="checkbox"/>	0%		
2.7) Der Dozent war pünktlich.	immer		nie	n=7 mw=1,1 md=1
2.8) Wie häufig hat der Dozent die Vorlesung vorzeitig beendet?	nie		immer	n=7 mw=2,4 md=2
2.9) Der Dozent/die Dozentin macht einen fachlich kompetenten Eindruck.	trifft völlig zu		trifft nicht zu	n=7 mw=1,6 md=1
2.10) Der Dozent/die Dozentin wirkt gut vorbereitet.	trifft völlig zu		trifft nicht zu	n=7 mw=1,7 md=2
2.11) Wie häufig hat der Dozent die Vorlesung ausfallen lassen?	nie		häufiger als 50%	n=7 mw=1,4 md=1
2.12) Wie häufig hat der Dozent sich vertreten lassen?	nie		häufiger als 50%	n=7 mw=1,9 md=2
2.13) Der Dozent/die Dozentin hat mich für den Stoff motivieren können.	trifft völlig zu		trifft nicht zu	n=7 mw=2,1 md=2

2.14) Der in der Veranstaltung behandelte Stoff war/Das Tempo der Veranstaltung war

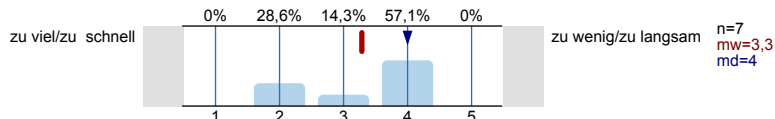

2.15) Wie wurde auf Fragen der Studierenden eingegangen?

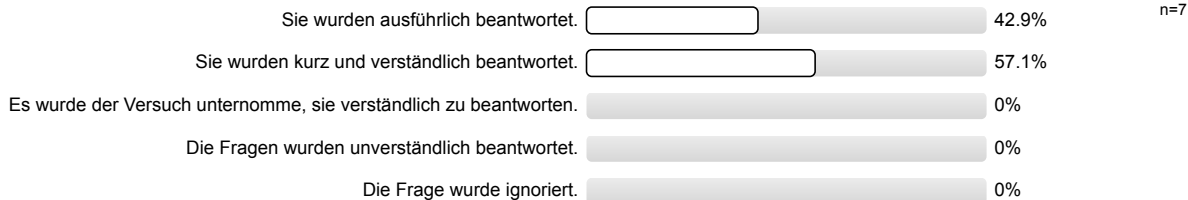

2.16) Meinen Gesamteindruck der Vorlesung würde ich mit folgender Note ausdrücken:

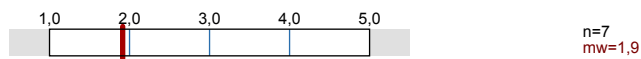

### 3. Bewertungen der Übungen

3.1) Wie oft haben Sie die Übungen besucht?

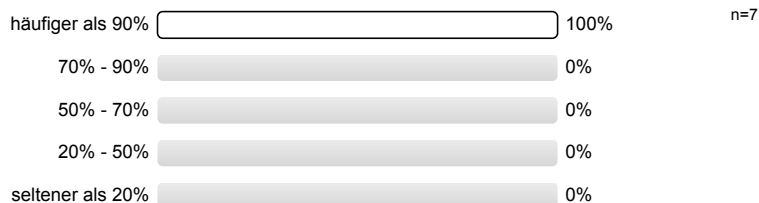

3.2) Die Übungsaufgaben sind geeignet den Vorlesungsstoff nachzuarbeiten/zu vertiefen.

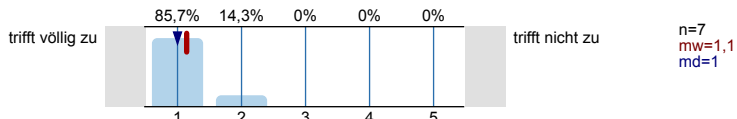

3.3) Das Niveau der Übungsaufgaben im Vergleich zur Vorlesung ist

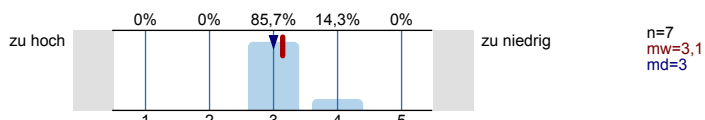

3.4) In der Übungsstunde wird der Vorlesungsstoff durch praktische Beispiele, Wiederholungen, Zusammenfassungen anschaulich und verständlich nachgearbeitet/vertieft.

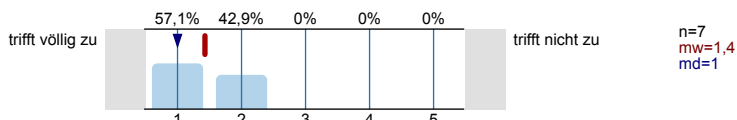

3.5) Die zur Verfügung gestellten Materialien und Literaturverweise sind hilfreich.

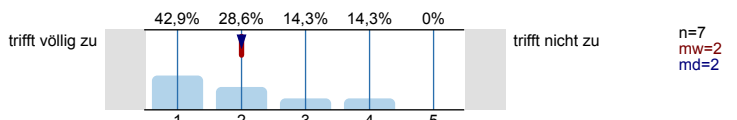

3.6) Bezüglich des Medieneinsatzes (Tafel, Beamer, Projektor) sollte der Übungsleiter/die Übungsleiterin





3.7) Der Übungsleiter/die Übungsleiterin war pünktlich.

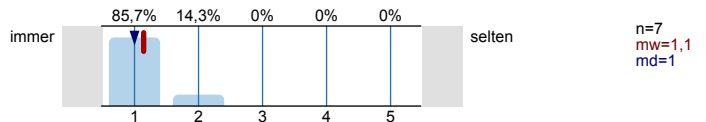

3.8) Der Übungsleiter/die Übungsleiterin macht einen fachlich kompetenten Eindruck.

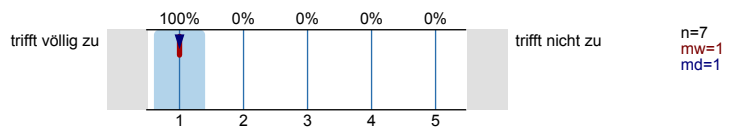

3.9) Der Übungsleiter/die Übungsleiterin wirkt gut vorbereitet.

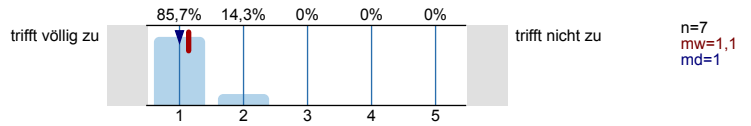

3.10) Der Übungsleiter/die Übungsleiterin hat mich für den Stoff motivieren können.

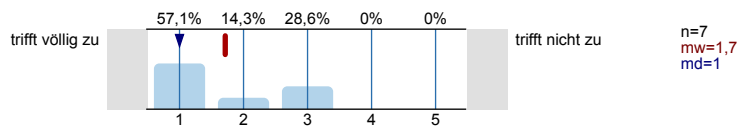

3.11) Wie wurde auf Fragen der Studierenden eingegangen?

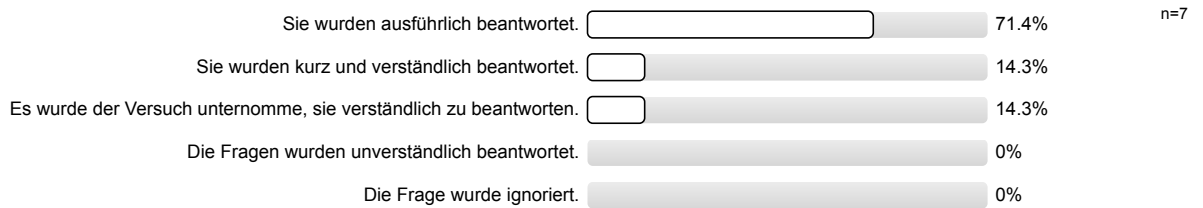

3.12) Was sollte in den Übungsstunden dieses Moduls gemacht werden (unabhängig von der aktuellen Praxis)? (Mehrfachantworten möglich)

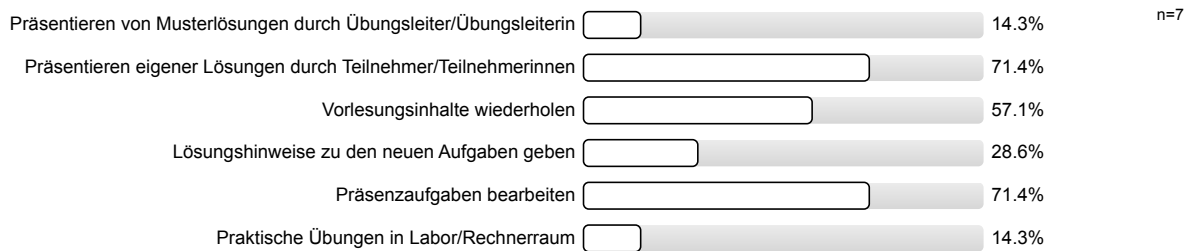

3.13) Meinen Gesamteindruck der Übungen würde ich mit folgender Note ausdrücken:

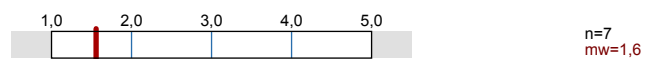

#### 4. Gesamtbewertungen des Moduls

4.1) Wie viele Stunden haben Sie wöchentlich für das gesamte Modul aufgewendet (Anwesenheit, Vor- und Nachbereitung)?



4.2) Ich habe im Modul (Vorlesung und Übung) viel gelernt.

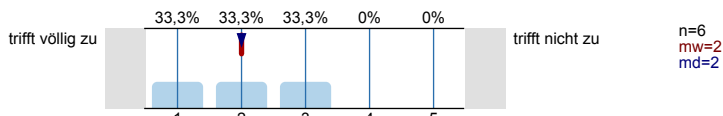

4.3) Die Inhalte des Moduls sind mit den anderen Modulen des Studiums abgestimmt.

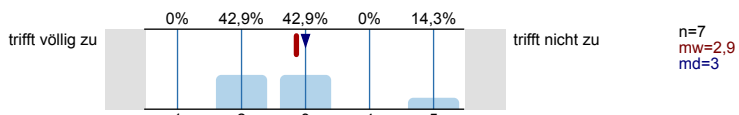

4.4) Mit der fachlichen Betreuung der Arbeitsgruppe bin ich zufrieden.

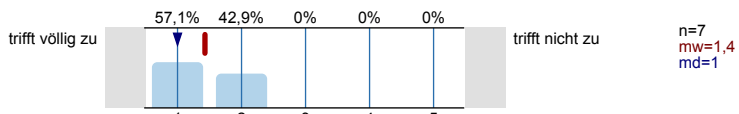

4.5) Die Veranstaltungstermine überschneiden sich mit anderen Pflichtveranstaltungen meines Fachsemesters. Wenn es zu Überschneidungen kam bitte die Veranstaltung mit Modulbezeichnung und Zeit im Kommentarfeld eintragen.

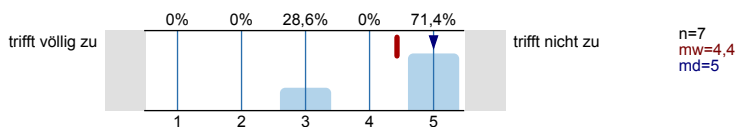

4.6) Bitte diese Frage nur beantworten, wenn Sie Familienpflichten (Erziehung von Kindern bis zum 15. Lebensjahr oder Betreuung pflegebedürftiger Angehöriger oder nahestehender Personen) wahrnehmen.

Es wird keine Auswertung angezeigt, da die Anzahl der Antworten zu gering ist.

Ich nehme Familienpflichten wahr und die Veranstaltungszeiten waren mit meinen Familienpflichten vereinbar. Bitte nutzen Sie das Kommentarfeld für konkrete Angaben und Verbesserungsvorschläge, wenn die Vereinbarkeit nicht gegeben war.

# Profillinie

Teilbereich:



Technische Fakultät

Name der/des Lehrenden: Prof. Dr. Thomas Slawig

Titel der Lehrveranstaltung: NF-Inf-1v: Informatik für Nebenfächler (vertiefend)  
(Name der Umfrage)

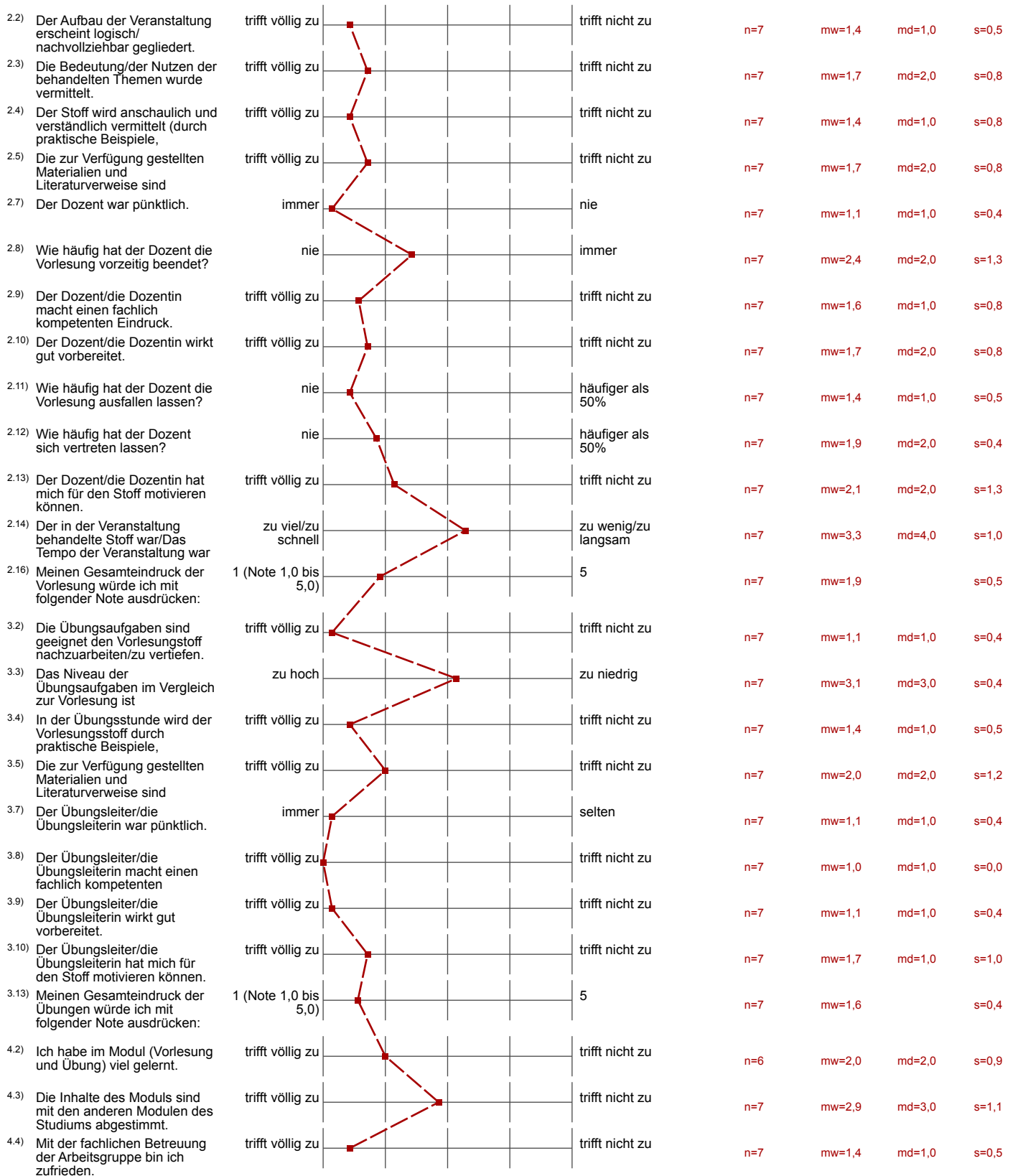
Verwendete Werte in der Profillinie: Mittelwert



4.5) Die Veranstaltungstermine überschneiden sich mit anderen	trifft völlig zu		trifft nicht zu	n=7	mw=4,4	md=5,0	s=1,0
4.6) Bitte diese Frage nur beantworten, wenn Sie Familienpflichten	trifft völlig zu		trifft nicht zu	n=0			

(\*) Hinweis: Wenn die Anzahl der Antworten auf eine Frage zu gering ist, wird für die Frage keine Auswertung angezeigt.

## Auswertungsteil der offenen Fragen

### 5. Kommentare zum Modul

- 5.1) Hier können Sie bitte weiteres positives und negatives Feedback zum Modul geben. Insbesondere können konstruktive Verbesserungsvorschläge hilfreich sein.
- -Manchmal war mir das Tempo etwas zu niedrig in der Vorlesung, was dann bei mir auch zu abnehmendem Interesse und abnehmender Konzentration führte
  - Die Übungen haben mir gut gefallen, weil der Übungsgruppenleiter kompetent wirkte und oft auf Unklarheiten ausführlich einging und diese verständlich aufklärte
  
  - Der Dozent könnte etwas mehr auf die Grundlagen des behandelten Stoffes eingehen.
  
  - Der Linuxfilm hat mich nachhaltig beeindruckt!  
Manchmal hätte Herr Slawig in der Vorlesung schneller zum Punkt kommen können.
  
  - Leichte Überschneidungen mit den PERLE-Veranstaltung für 'Mathe für Physiker 1', diese sind allerdings keine Pflichtveranstaltungen.
  
  - Sandro war ein guter Übungsgruppenleiter, der das wichtigste aus der Vorlesung immer nochmal gut wiederholt u verständlich erklärt hat.

# Profilinie

Teilbereich:

Technische Fakultät

Name der/des Lehrenden: Prof. Dr. Thomas Slawig

Titel der Lehrveranstaltung: NF-Inf-1: Informatik für Nebenfächler  
(Name der Umfrage)

Verwendete Werte in der Profilinie: Mittelwert

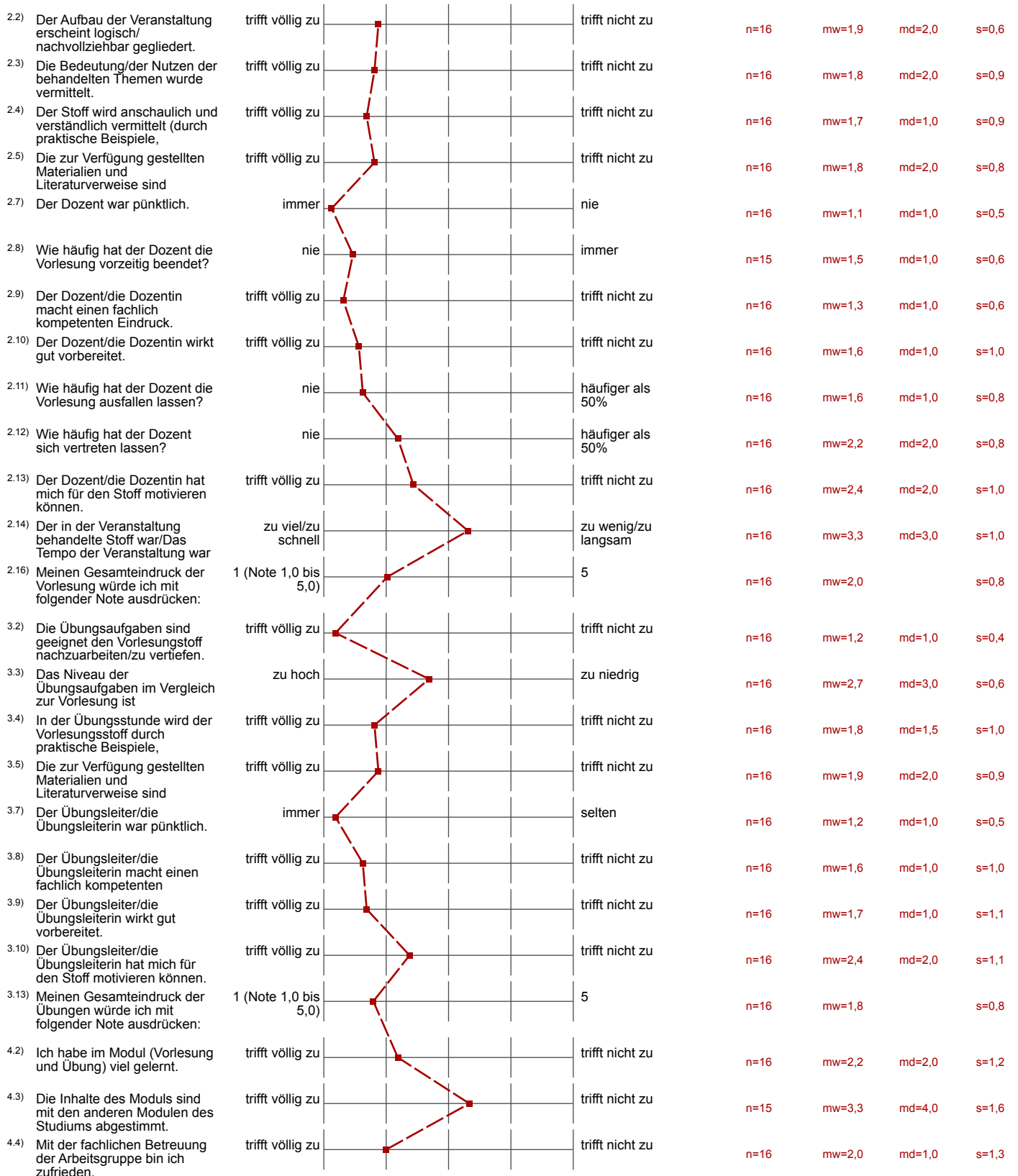

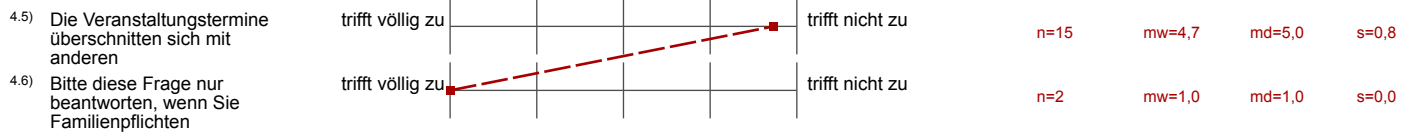

## Auswertungsteil der offenen Fragen

### 5. Kommentare zum Modul

<sup>5.1)</sup> Hier können Sie bitte weiteres positives und negatives Feedback zum Modul geben. Insbesondere können konstruktive Verbesserungsvorschläge hilfreich sein.

■ -

■ Ich fände es schön, wenn die gegebenen Beispiele praxisorientierter wären, damit ich Möglichkeiten finden kann, die erworbenen Kenntnisse sinnvoll in neuen Aufgaben oder in anderen Bereichen einzusetzen. Sie sind momentan sehr mathematisch.

■ Überschneidung dienstags mit der Vorlesung zu Statistik 2 der WiSO-Fakultät.





Auswertungsteil der geschlossenen Fragen

Legende

Frage**text**

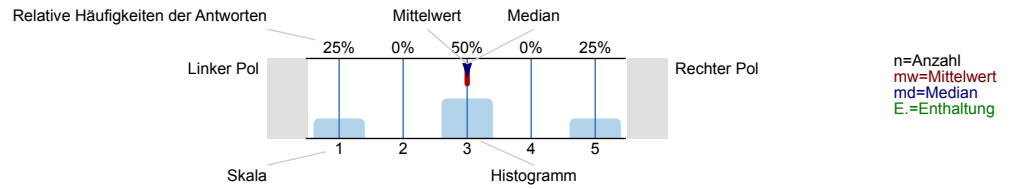

1. Statistik

1.1) Welchem Fach ist Ihr Studiengang zugeordnet?

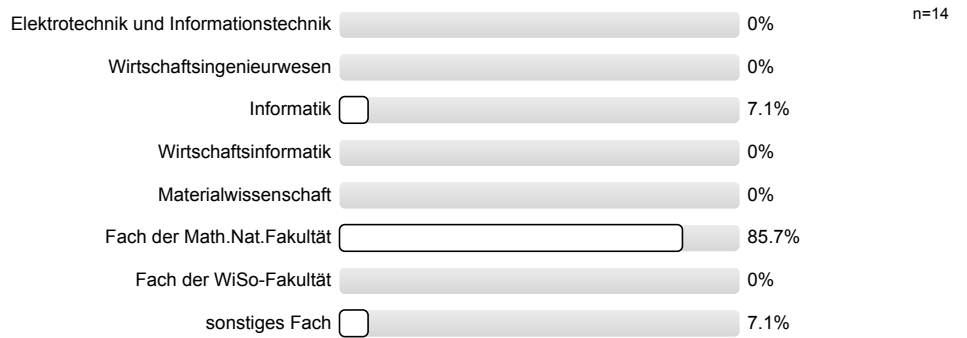

1.2) Ihr angestrebter Abschluss ist

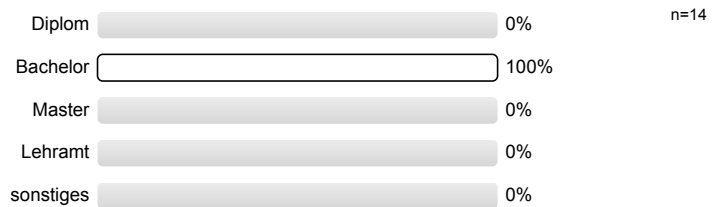

1.3) Was ist der Grund Ihrer Teilnahme an dieser Lehrveranstaltung?  
 (Mehrfachnennungen möglich)

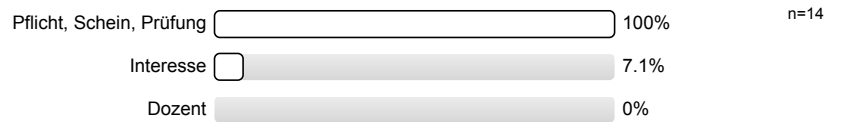

2. Bewertungen der Vorlesung

2.1) Wie oft haben Sie die Vorlesung besucht?



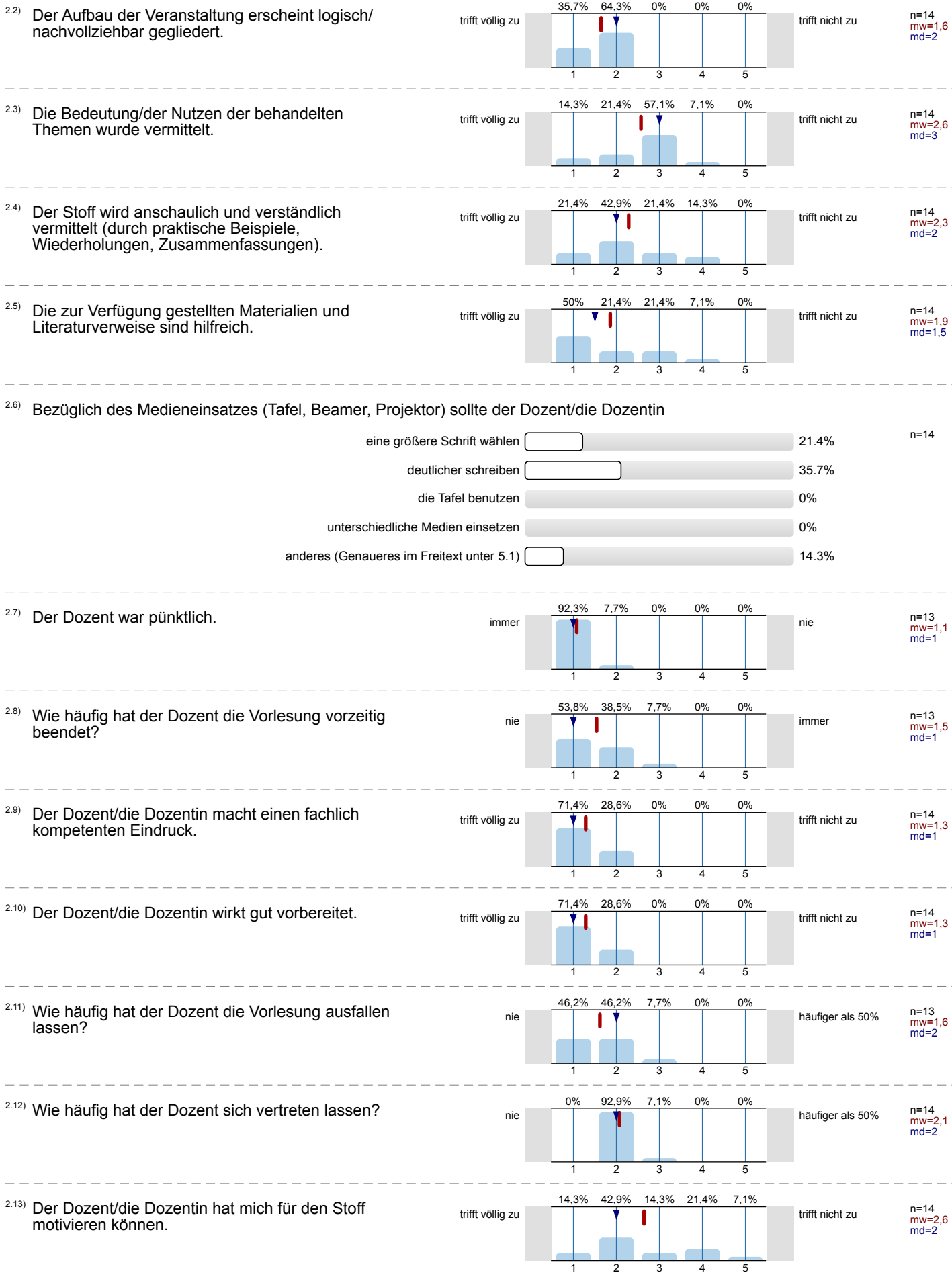

2.14) Der in der Veranstaltung behandelte Stoff war/Das Tempo der Veranstaltung war

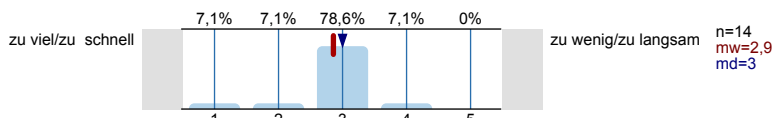

2.15) Wie wurde auf Fragen der Studierenden eingegangen?

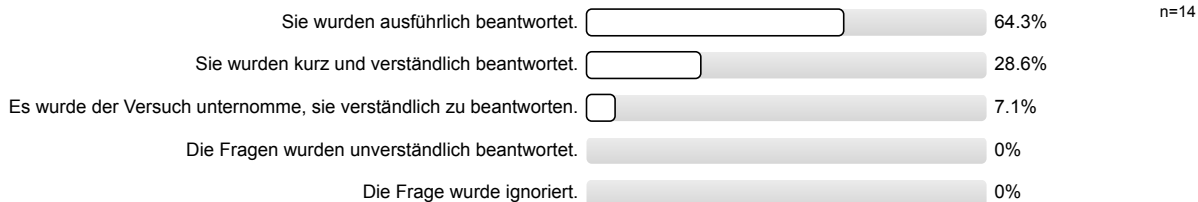

2.16) Meinen Gesamteindruck der Vorlesung würde ich mit folgender Note ausdrücken:

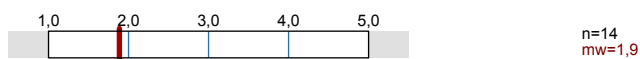

### 3. Bewertungen der Übungen

3.1) Wie oft haben Sie die Übungen besucht?

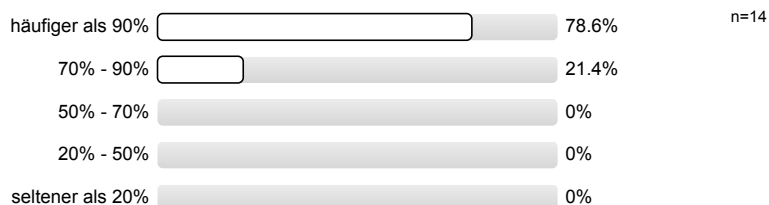

3.2) Die Übungsaufgaben sind geeignet den Vorlesungsstoff nachzuarbeiten/zu vertiefen.

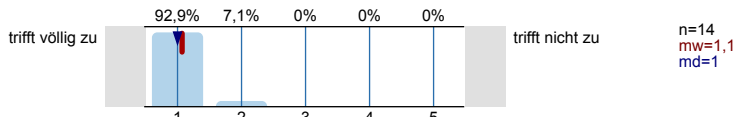

3.3) Das Niveau der Übungsaufgaben im Vergleich zur Vorlesung ist

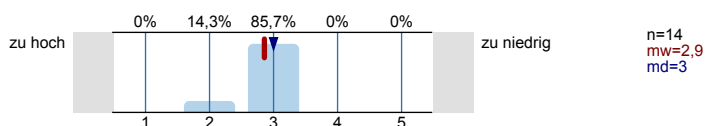

3.4) In der Übungsstunde wird der Vorlesungsstoff durch praktische Beispiele, Wiederholungen, Zusammenfassungen anschaulich und verständlich nachgearbeitet/vertieft.

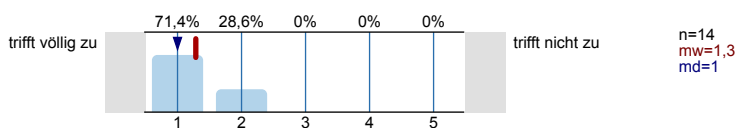

3.5) Die zur Verfügung gestellten Materialien und Literaturverweise sind hilfreich.

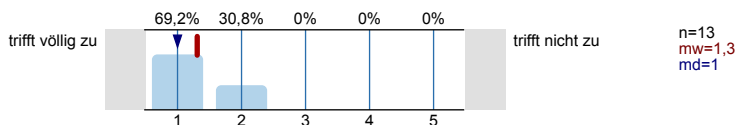

3.6) Bezüglich des Medieneinsatzes (Tafel, Beamer, Projektor) sollte der Übungsleiter/die Übungsleiterin

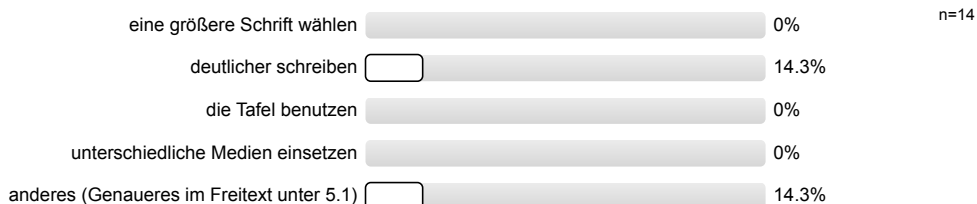

3.7) Der Übungsleiter/die Übungsleiterin war pünktlich.

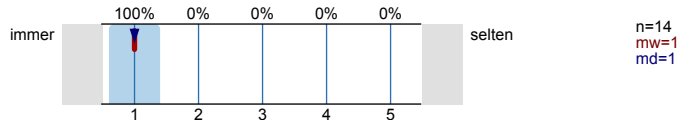

3.8) Der Übungsleiter/die Übungsleiterin macht einen fachlich kompetenten Eindruck.

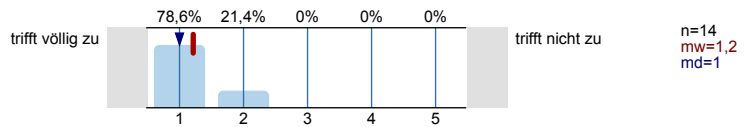

3.9) Der Übungsleiter/die Übungsleiterin wirkt gut vorbereitet.

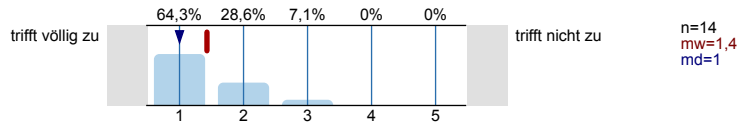

3.10) Der Übungsleiter/die Übungsleiterin hat mich für den Stoff motivieren können.

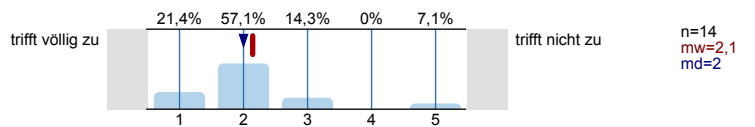

3.11) Wie wurde auf Fragen der Studierenden eingegangen?

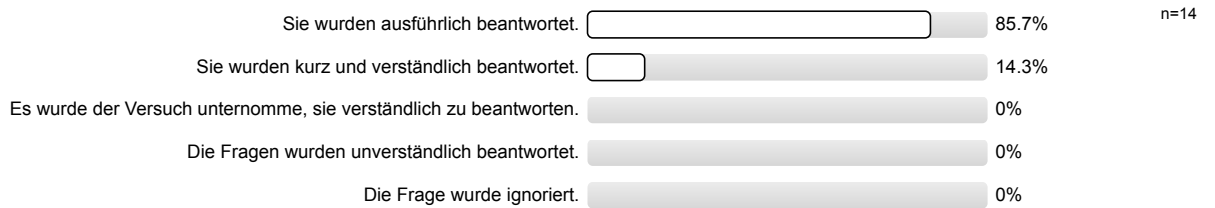

3.12) Was sollte in den Übungsstunden dieses Moduls gemacht werden (unabhängig von der aktuellen Praxis)? (Mehrfachantworten möglich)

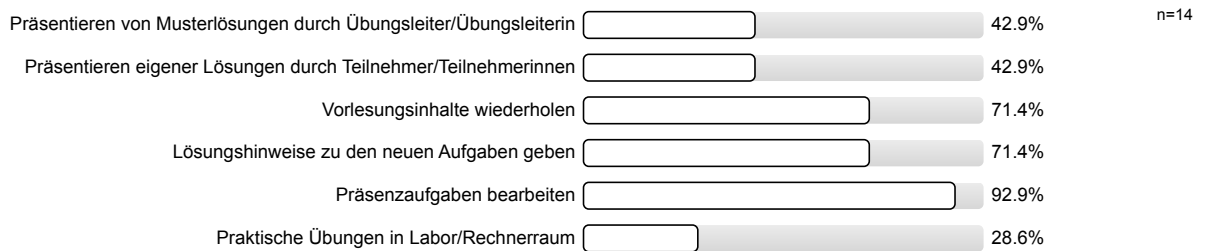

3.13) Meinen Gesamteindruck der Übungen würde ich mit folgender Note ausdrücken:

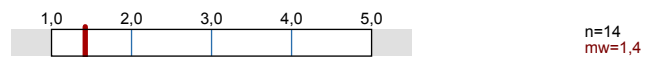

#### 4. Gesamtbewertungen des Moduls

4.1) Wie viele Stunden haben Sie wöchentlich für das gesamte Modul aufgewendet (Anwesenheit, Vor- und Nachbereitung)?

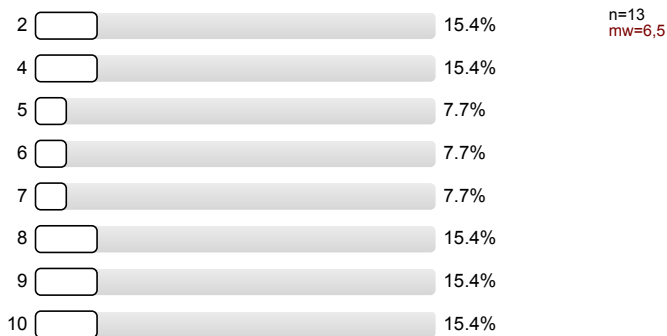

4.2) Ich habe im Modul (Vorlesung und Übung) viel gelernt.

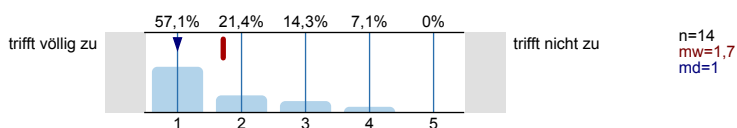

4.3) Die Inhalte des Moduls sind mit den anderen Modulen des Studiums abgestimmt.

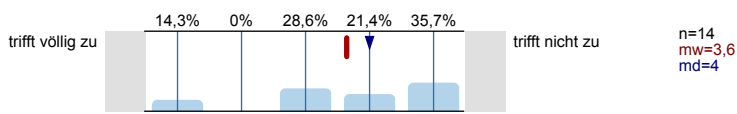

4.4) Mit der fachlichen Betreuung der Arbeitsgruppe bin ich zufrieden.

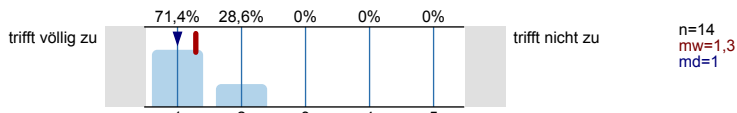

4.5) Die Veranstaltungstermine überschneiden sich mit anderen Pflichtveranstaltungen meines Fachsemesters. Wenn es zu Überschneidungen kam bitte die Veranstaltung mit Modulbezeichnung und Zeit im Kommentarfeld eintragen.

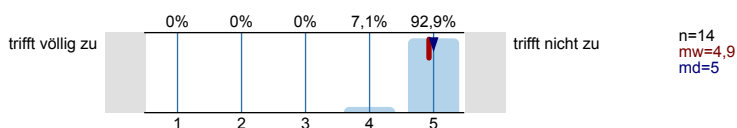

4.6) Bitte diese Frage nur beantworten, wenn Sie Familienpflichten (Erziehung von Kindern bis zum 15. Lebensjahr oder Betreuung pflegebedürftiger Angehöriger oder nahestehender Personen) wahrnehmen.

Es wird keine Auswertung angezeigt, da die Anzahl der Antworten zu gering ist.

Ich nehme Familienpflichten wahr und die Veranstaltungszeiten waren mit meinen Familienpflichten vereinbar. Bitte nutzen Sie das Kommentarfeld für konkrete Angaben und Verbesserungsvorschläge, wenn die Vereinbarkeit nicht gegeben war.

# Profillinie

Teilbereich:



Technische Fakultät

Name der/des Lehrenden: Prof. Dr. Thomas Slawig

Titel der Lehrveranstaltung: Inf-InfNat: Informatik für Naturwissenschaftler  
(Name der Umfrage)

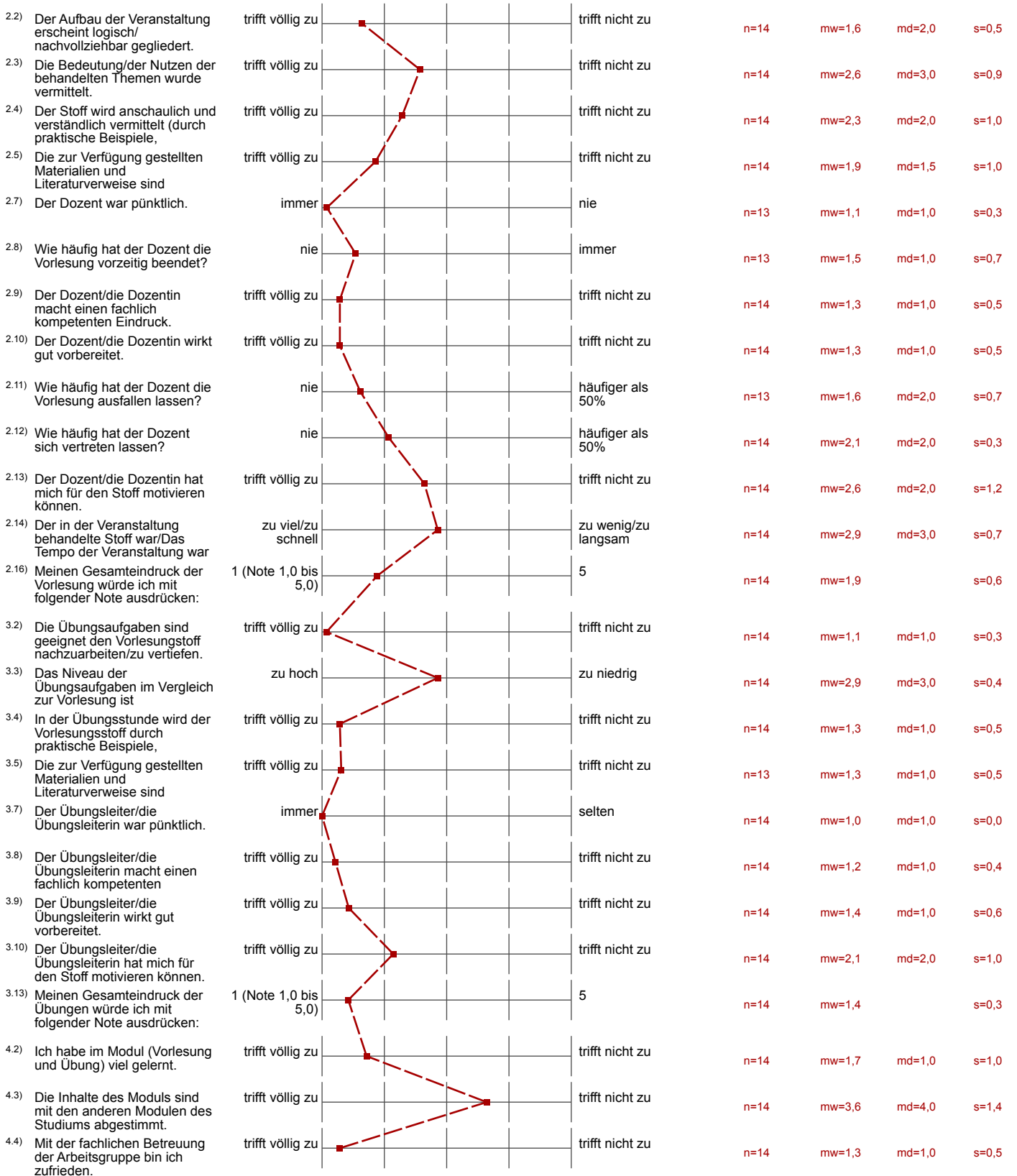
Verwendete Werte in der Profillinie: Mittelwert



4.5) Die Veranstaltungstermine überschneiden sich mit anderen	trifft völlig zu		trifft nicht zu	n=14	mw=4,9	md=5,0	s=0,3
4.6) Bitte diese Frage nur beantworten, wenn Sie Familienpflichten	trifft völlig zu		trifft nicht zu	n=0			

(\*) Hinweis: Wenn die Anzahl der Antworten auf eine Frage zu gering ist, wird für die Frage keine Auswertung angezeigt.

## Auswertungsteil der offenen Fragen

## 5. Kommentare zum Modul

- 5.1) Hier können Sie bitte weiteres positives und negatives Feedback zum Modul geben. Insbesondere können konstruktive Verbesserungsvorschläge hilfreich sein.
- Es könnte mehr auf die einzelnen Anwendungsgebiete in den einzelnen Fachrichtungen eingegangen werden, evtl. sogar für die Biologie-Studenten Bioinformatik angeboten werden.
  - In den Vorlesungen wurde nicht direkt auf eventuelle Fragestellungen oder praktische Anwendung eingegangen. Sehr viel theoretisches Wissen wurde vermittelt, was bei der Lösung der Fragestellungen bei Hausaufgaben & Praesenzaufgaben nicht geholfen hat.  
Gerade im Bereich Schleifen, Listen & Tabellen, sollte mehr praktisch in der Vorlesung erklärt und vorgeführt werden, da in den Übungen einfach die Zeit dazu fehlt.
  - Sowohl die Vorlesung als auch die Übung waren fachlich gut und die Dozenten freundlich, hilfsbereit und gut vorbereitet. Die teilweise eher schlechte Bewertung dieses Moduls resultiert einzig aus meinem mangelnden Interesse an diesem Thema und der Frage der Relevanz für mein Studienfach (Pflichtveranstaltung).
  - Viele Biologiestudenten haben nicht verstanden warum sie überhaupt da sind. Vielleicht wäre es neben dem Programmieren selbst auch sinnig fachspezifische Programme (z.B. GIS) vorzustellen und damit zu arbeiten.



# Profillinie

Teilbereich: Technische Fakultät  
 Name der/des Lehrenden: Prof. Dr. Thomas Slawig  
 Titel der Lehrveranstaltung: Inf-InfNat: Informatik für Naturwissenschaftler  
 (Name der Umfrage)

Vergleichslinie: Berichtsersteller  
 Titel der Lehrveranstaltung: TF-gesamt-VorlUebWES1213 -  
 (Name der Umfrage):

Vergleichslinie: Berichtsersteller  
 Titel der Lehrveranstaltung: TF-Inform-VorlUeb-WS1213 - WS12/13  
 (Name der Umfrage):

Verwendete Werte in der Profillinie: Mittelwert

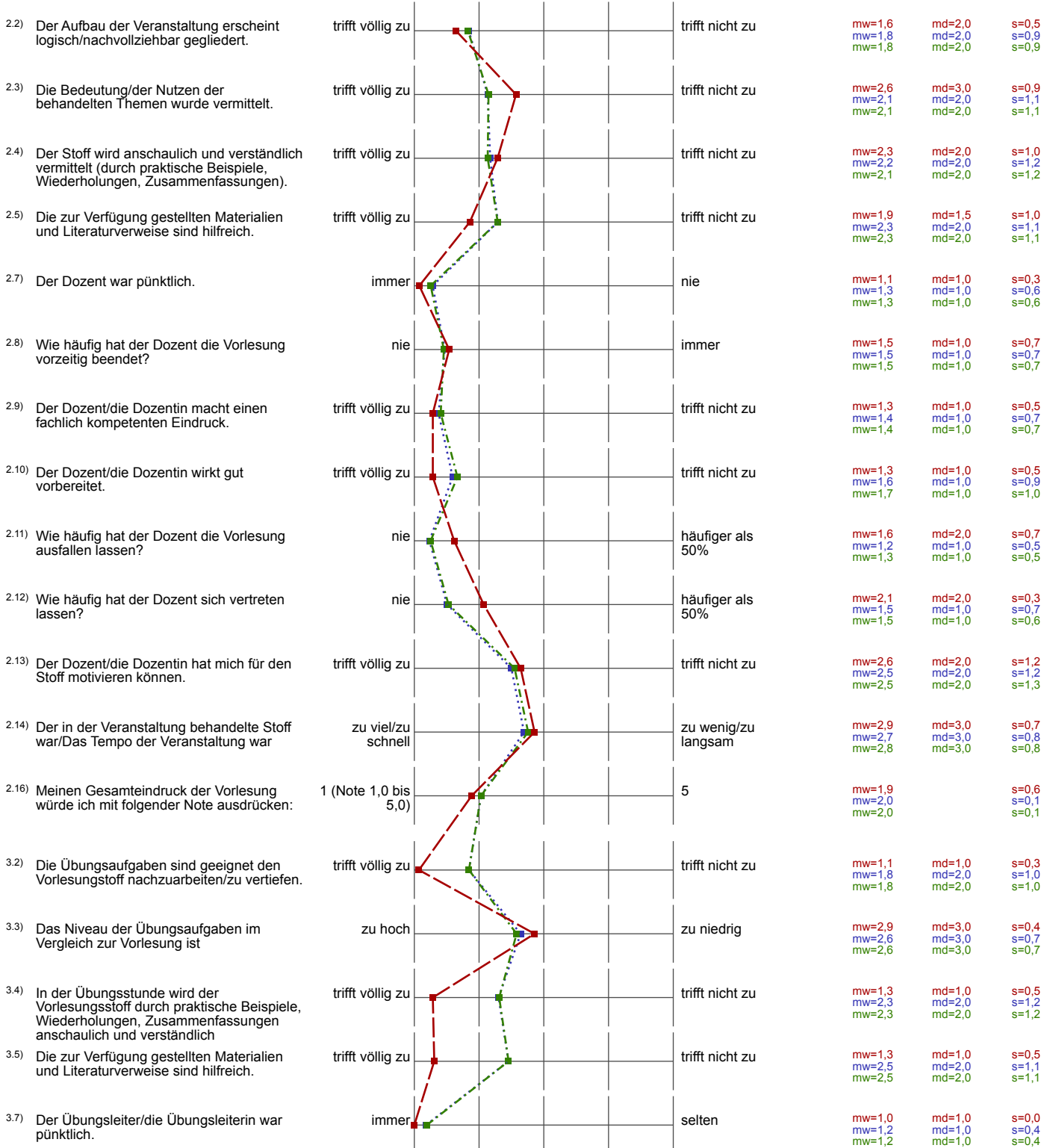

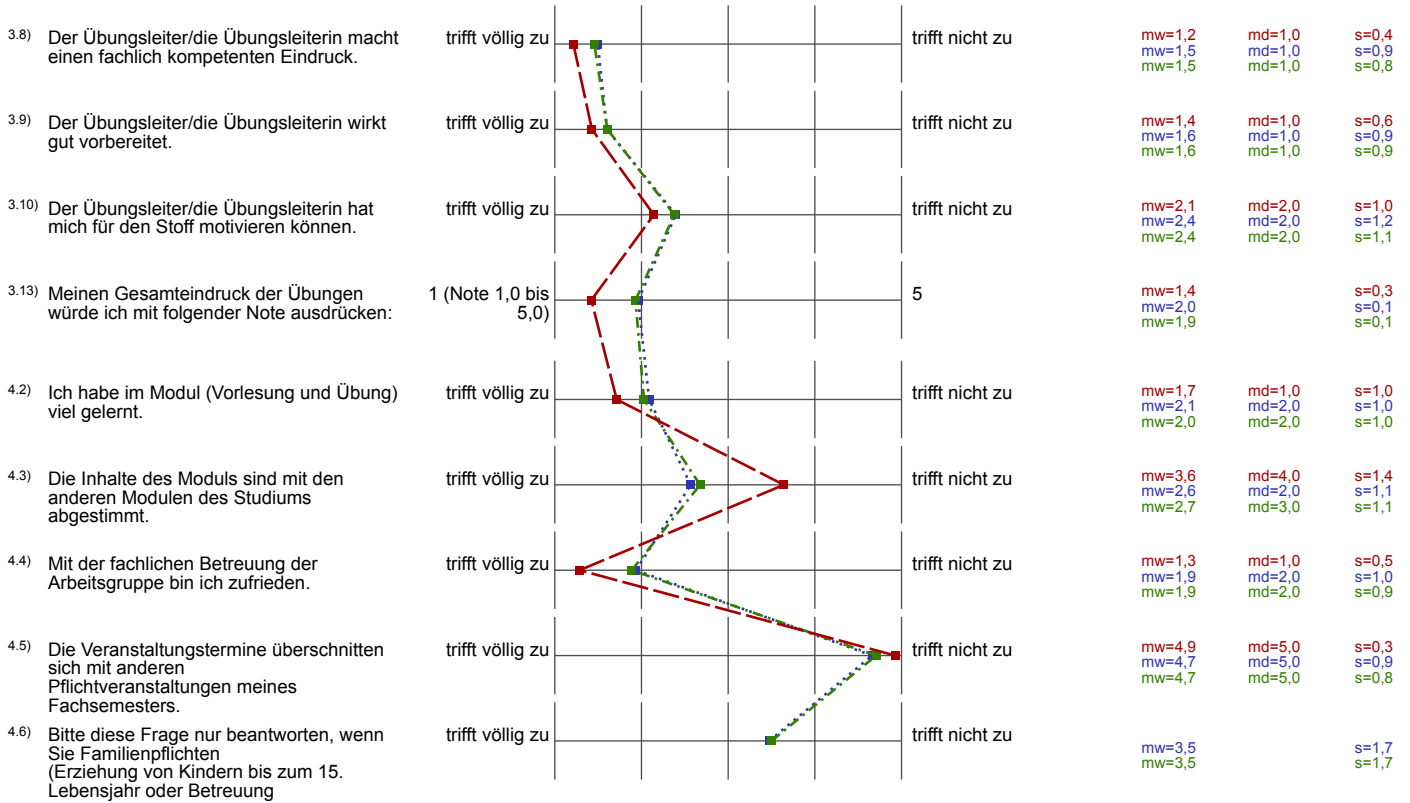

(\*) Hinweis: Wenn die Anzahl der Antworten auf eine Frage zu gering ist, wird für die Frage keine Auswertung angezeigt.

# Profillinie

Teilbereich: Technische Fakultät  
 Name der/des Lehrenden: Prof. Dr. Thomas Slawig  
 Titel der Lehrveranstaltung: NF-Inf-1: Informatik für Nebenfächler  
 (Name der Umfrage)

Vergleichslinie: Berichtsersteller  
 Titel der Lehrveranstaltung: TF-gesamt-VorlUebWES1213 -  
 (Name der Umfrage):

Vergleichslinie: Berichtsersteller  
 Titel der Lehrveranstaltung: TF-Inform-VorlUeb-WS1213 - WS12/13  
 (Name der Umfrage):

Verwendete Werte in der Profillinie: Mittelwert

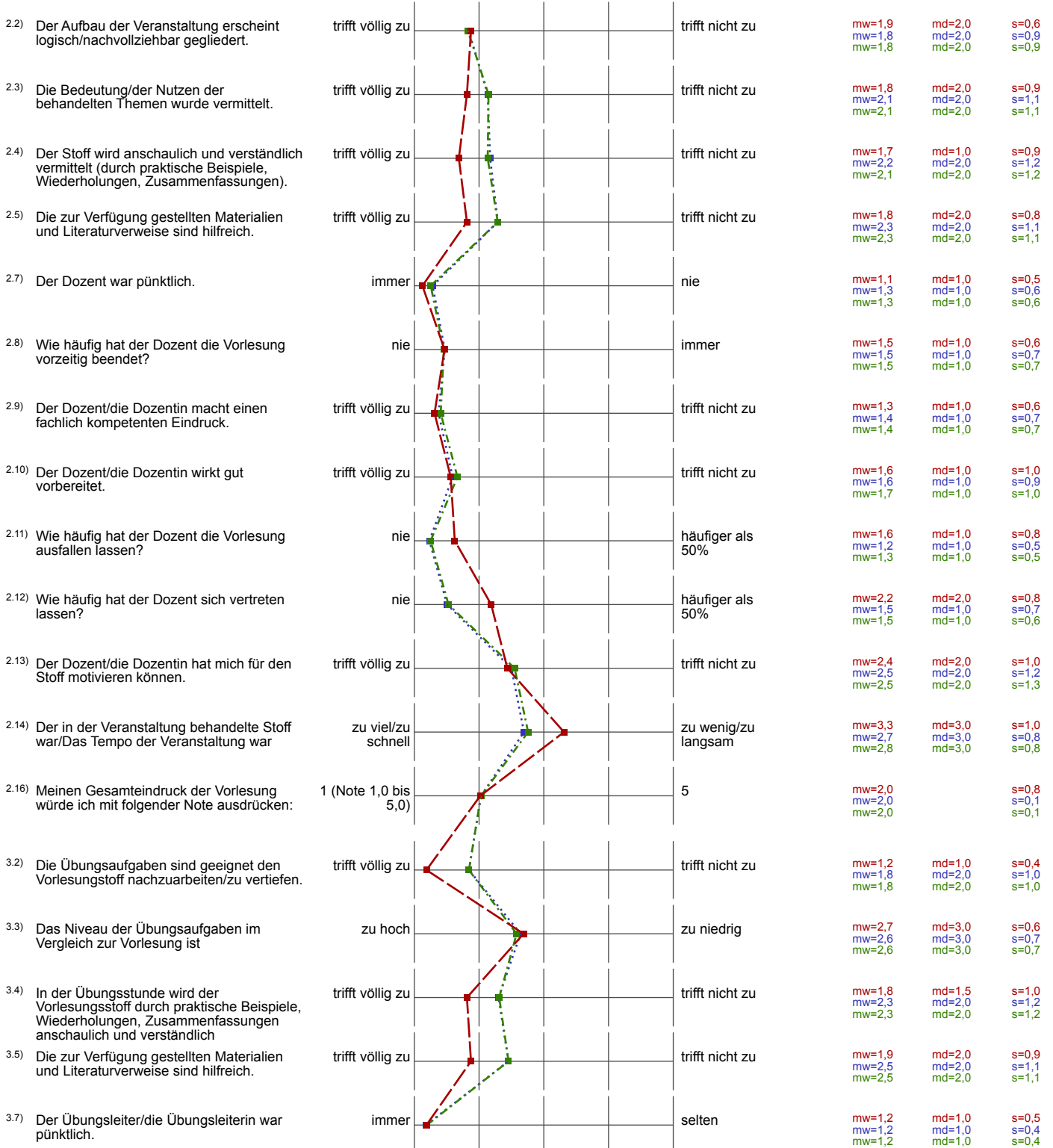

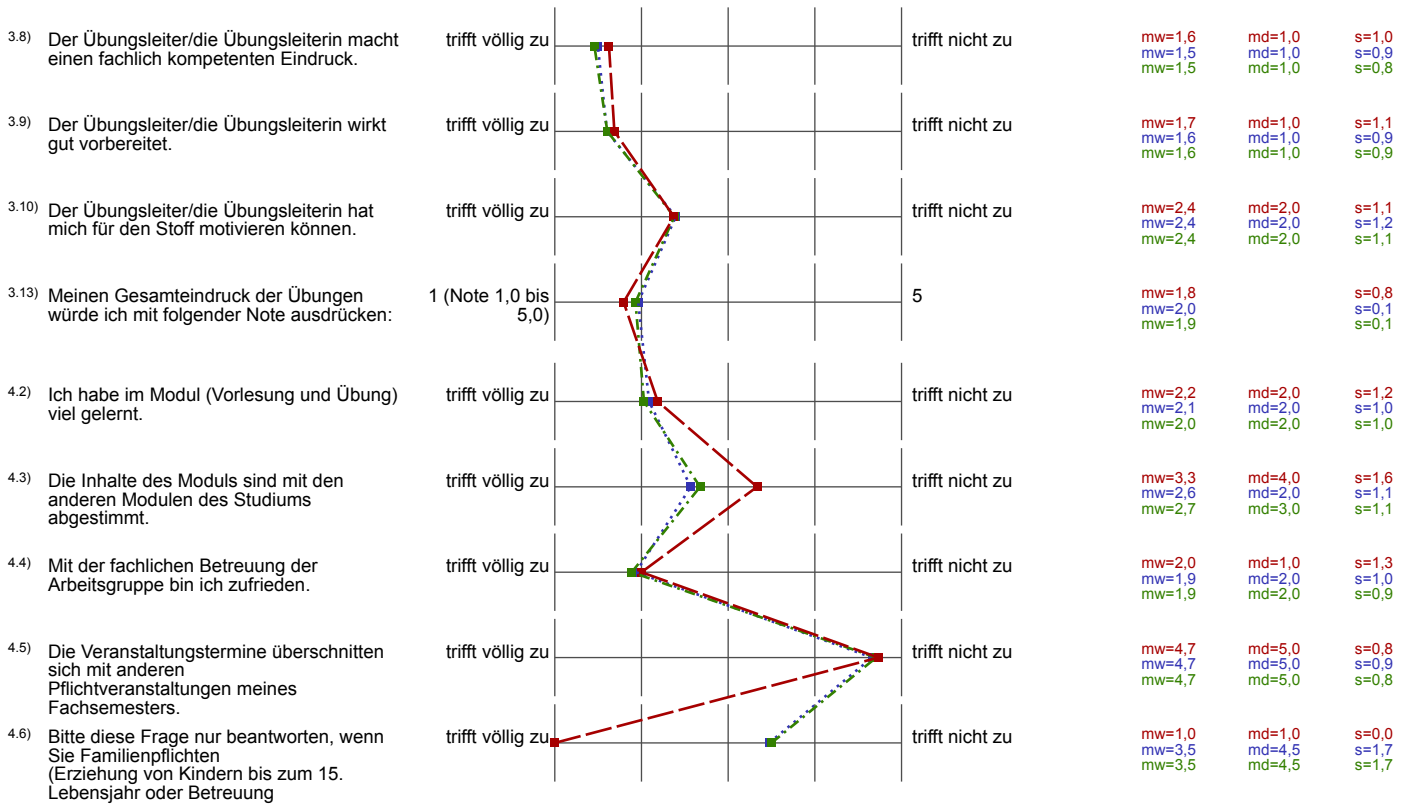

# Profillinie

Teilbereich: Technische Fakultät  
 Name der/des Lehrenden: Prof. Dr. Thomas Slawig  
 Titel der Lehrveranstaltung: NF-Inf-1v: Informatik für Nebenfächler (vertiefend)  
 (Name der Umfrage)

Vergleichslinie: Berichtsersteller  
 Titel der Lehrveranstaltung: TF-gesamt-VorUebWES1213 -  
 (Name der Umfrage):

Vergleichslinie: Berichtsersteller  
 Titel der Lehrveranstaltung: TF-Inform-VorUeb-WS1213 - WS12/13  
 (Name der Umfrage):

Verwendete Werte in der Profillinie: Mittelwert

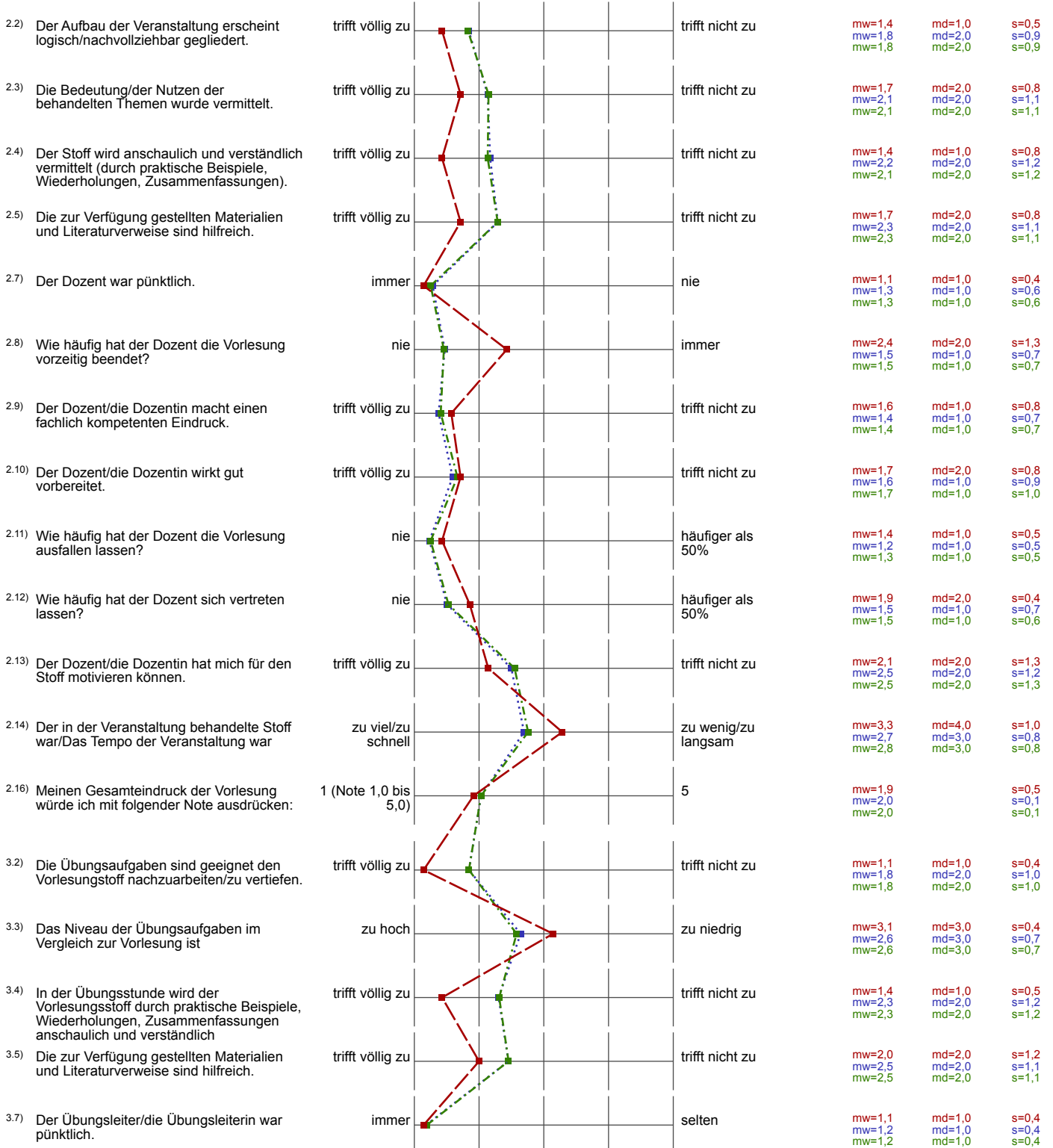

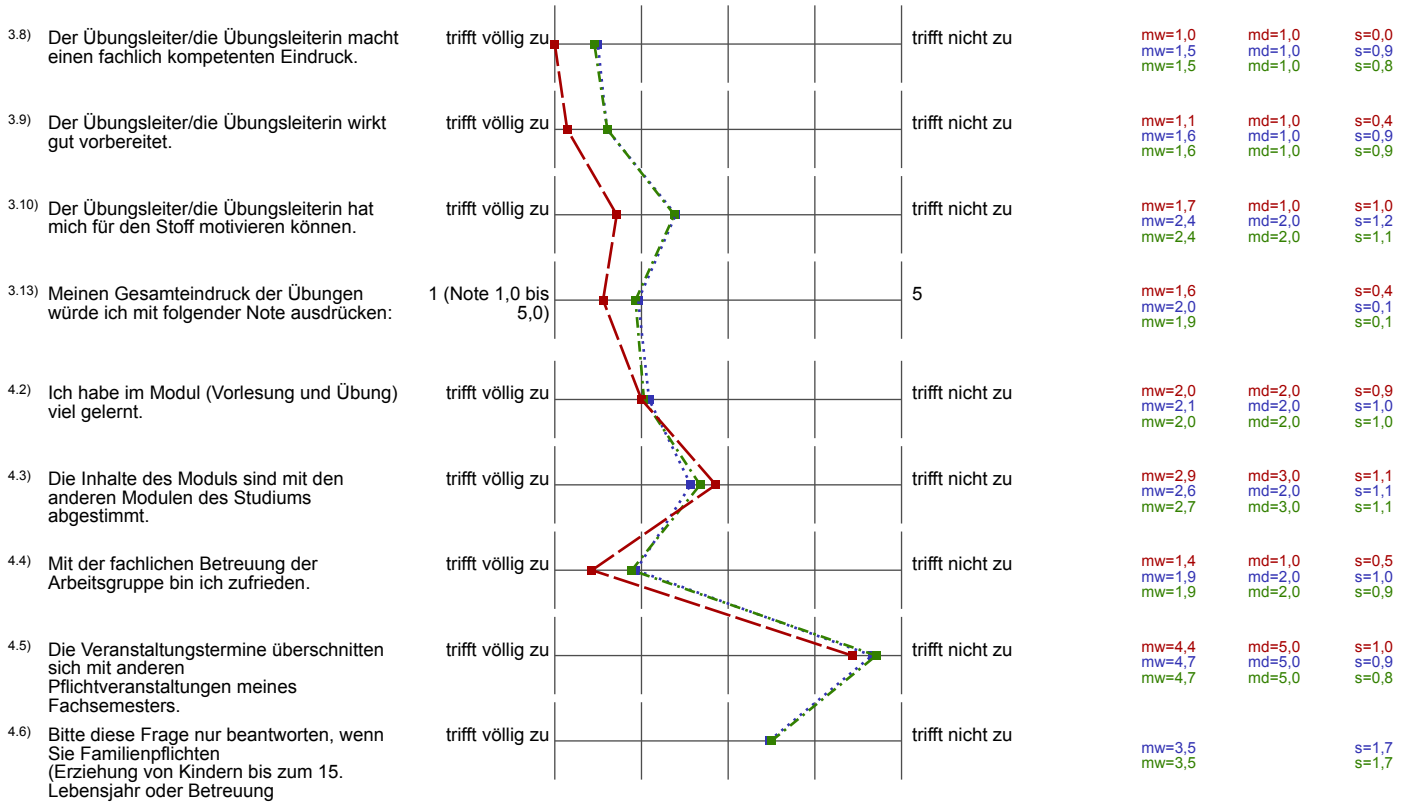

(\*) Hinweis: Wenn die Anzahl der Antworten auf eine Frage zu gering ist, wird für die Frage keine Auswertung angezeigt.